

CASE

Effectieve Bescherming van Bederfelijke Goederen TLX2 Cargo Covers als succesvolle oplossing van Praxas

OVER

Een vooraanstaande logistieke onderneming dat gespecialiseerd is in het transport van verse producten, stond voor een uitdaging met betrekking tot het handhaven van de kwaliteit en houdbaarheid van de bederfelijke vracht tijdens transport.

DE UITDAGING

Blootstelling aan verschillende weersomstandigheden en zonlicht hadden een aanzienlijke negatieve invloed op de productkwaliteit en levensduur, wat resulteerde in verliezen en ontevredenheid bij klanten.

DE OPLOSSING

Om deze uitdagingen aan te pakken werden de pallethoezen van Praxas geïmplementeerd om bederfelijke goederen tijdens transport te beschermen. De TLX2 pallethoes staat bekend om zijn geavanceerde bescherming tegen verschillende risico's die gepaard gaan met transport van bederfelijke goederen.

DIVERSE VOORDELEN VAN DE TLX2 PALLETHOES

- **Weerbestendigheid:** Het biedt een effectieve barrière tegen regen, sneeuw en andere weersinvloeden die de kwaliteit van de lading kunnen aantasten.
- **Schade door condensatie voorkomen:** De ademende en waterdichte eigenschappen van de TLX2 Pallethoes minimaliseren het risico op condensatie, wat de kwaliteit van de goederen behoudt.
- **Veiligheid:** Naast bescherming tegen natuurlijke elementen biedt de hoes ook bescherming tegen diefstal en manipulatie van de zending tijdens het transport.

IMPLEMENTATIE EN RESULTATEN

Na de implementatie van de TLX2 Pallethoes zijn er positieve resultaten waargenomen. De kwaliteit van de geleverde bederfelijke goederen is significant verbeterd. Het aantal afgekeurde zendingen is drastisch verminderd, wat heeft geresulteerd in aanzienlijke kostenbesparingen en een hogere klanttevredenheid.



CASE

Effectieve Bescherming van Bederfelijke Goederen TLX2 Cargo Covers als succesvolle oplossing van Praxas



De TLX2 Pallethoezen hebben niet alleen de kwaliteit van de lading beschermd, maar hebben ook de reputatie van het bedrijf versterkt als een betrouwbare logistieke partner die zich inzet voor het leveren van hoogwaardige en onbeschadigde bederfelijke goederen aan hun klanten.

CONCLUSIE

De implementatie van de TLX2 Pallethoes van Praxas heeft bewezen een waardevolle oplossing te zijn voor de logistieke onderneming. Het heeft geleid tot aanzienlijke verbeteringen in efficiëntie, kostenbesparingen en een versterking van de reputatie als betrouwbare logistieke partner in het leveren van onbeschadigde bederfelijke goederen. De superieure bescherming tijdens het transport heeft dit bedrijf geholpen om de verwachtingen van hun klanten te overtreffen en hun positie in de markt te versterken.

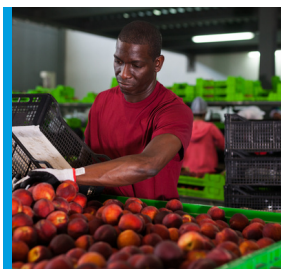

Met de TLX2 Cargo Covers van Praxas hebben we de betrouwbaarheid van onze bederfelijke zendingen naar een nieuw niveau getild. Onze goederen arriveren nu altijd in topconditie, ongeacht de uitdagingen onderweg.

Voor meer informatie Praxas B.V.:
info@praxas.com