Instructiehandleiding

repose[®]



Technische Beschrijving

Repose is een statisch systeem met luchtkamers. De verpakking – bestaande uit 2 in elkaar schuivende buizen – dient tevens als pomp. Het overdrukventiel in de pomp garandeert een optimale druk (12 mm Hg) voor patiënten met een gewicht van 1 tot 140 kg.

Grootte en gewicht

Oplegmatras:

190 cm x 77 cm x 5 cm

Zitkussen:

45 cm x 45 cm x 7 cm

Hielwig:

69 cm x 45 cm x 3 - 7 cm

Hielbeschermer standaard:

37 cm x 18 cm x 20 cm

Hielbeschermer groot:

51 cm x 18 cm x 28 cm

Luchtpomp klein:

37 cm x 11 cm (Ø)

Luchtpomp groot:

47 cm x 11 cm (Ø)

Repose oppompen

1. Open de koker-verpakking en neem het Repose hulpmiddel eruit; de lege verpakking dient straks als pomp.
2. Sluit de pomp stevig aan op het ventiel.
3. Blaas het Repose hulpmiddel op en gebruik hiervoor de pomp. Wanneer lucht uit het ventiel ontsnapt, dan is Repose voldoende opgeblazen. Luister aandachtig na het opblazen: een kleine “klik” geeft aan dat het hulpmiddel de juiste druk (12 mmHg) heeft bereikt.
4. Haal de pomp van het ventiel en sluit het ventiel af met het gesloten dopje.

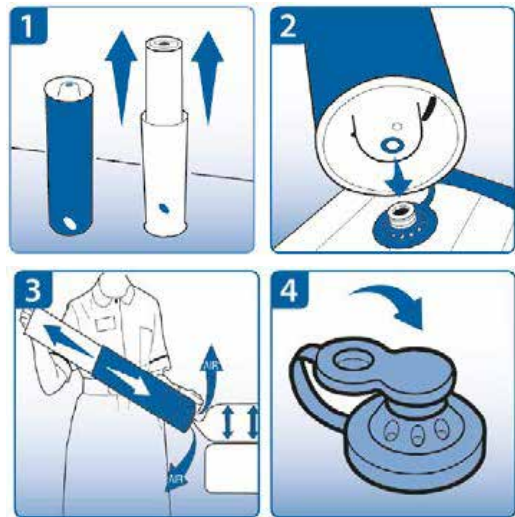

Repose wordt niet gebruikt

- wanneer de patiënt meer dan 139 kg weegt,
- wanneer de patiënt een onstabiele wervelfractuur vertoont,
- wanneer het lichaam of het lichaamsdeel van de patiënt niet volledig kan worden ondersteund door Repose.

Repose gebruiken

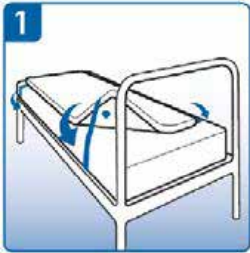

1. Oplegmatras—De oplegmatras met de elastische banden aan de matras bevestigen, de blauwe zijde naar beneden. Het ventiel moet zich aan het hoofdeinde van de matras bevinden. Wij raden aan om op de Repose-matras slechts één laken te leggen en dit niet strak aan te spannen.



2. Zitkussen—Het zitkussen met de riem aan de rugleuning bevestigen, de blauwe zijde naar beneden. Het zitkussen zo plaatsen dat de luchtkamers parallel met de benen van de patiënt lopen.

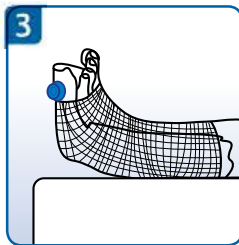
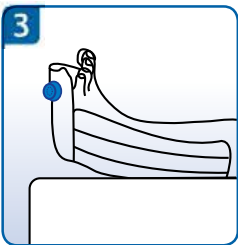

3. Hielbeschermer—De voet tegen het verticale deel van de hielbeschermer plaatsen zodat de hiel zwevend hangt in de uitsparing. Fixeren met de magneetsluiting (Plus versie) of met een buis- of netverband indien nodig.

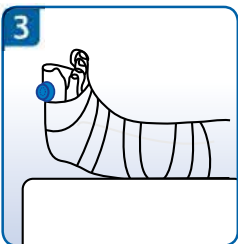

4. Hielwig—De hielwig wordt op het voeteind van het bed geplaatst met de hoogste kant naar achter. Hij wordt aan de matras bevestigd met de hiervoor bestemde linten. Het laken op Repose wordt niet aangespannen.

Belangrijk

- Kijk dagelijks na of de Repose correct is opgeblazen. Doe dit terwijl de Repose belast wordt met het gewicht van de patiënt. Het is normaal dat één maal per week een beetje lucht moet worden bij geblazen zoals hoger beschreven.
- Scherpe voorwerpen kunnen de Repose doorprikken en permanent beschadigen. Voorzichtigheid is geboden.
- De hielbeschermer is niet bedoeld als loopschoen. Hij mag uitsluitend bij een zittende of liggende patiënt worden gebruikt.
- CPR-functie: in geval van reanimatie kan de lucht in enkele seconden uit de matras worden gelaten door het open deel van het ventieldopje in het ventiel te plaatsen. Let erop dat de lucht uit het ventiel kan ontsnappen.

De lucht uit Repose verwijderen en Repose weer verpakken



1. Plaats het open dopje op het ventiel om de lucht te kunnen laten ontsnappen.
2. Vouw het Repose hulpmiddel op en rol het op naar het ventiel toe.

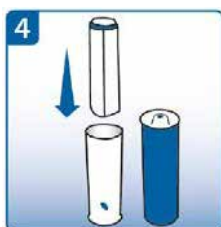
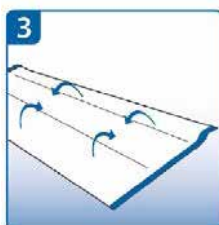
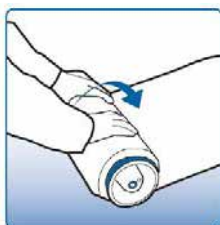
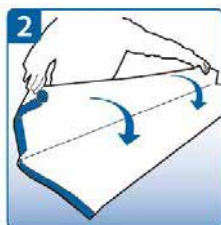

3. Herbegin om al de lucht uit het Repose hulpmiddel te laten ontsnappen. Bij het oprollen ligt het ventiel steeds aan de buitenkant.
4. Voor het opbergen wordt het Repose hulpmiddel weer in de pomp geplaatst.

Repose kan worden gereinigd en hergebruikt

1. Repose reinigen met water en zeep
2. Repose ontsmetten volgens de richtlijnen die in de zorginstelling gelden voor het ontsmetten van matrassen.
3. Ontsmettingsmiddelen op basis van alcohol of fenol mogen niet gebruikt worden.
4. Naspoelen met water.
5. Repose laten drogen voor gebruik of opberging.



www.hospidex.eu
info@hospidex.eu

Marketed by
Hospidex België
Grijpenlaan 23
B - 3300 Tienen
Tel: +32 (0)16 77 89 31
Hospidex Nederland
Hurksestraat 43
5652 AH Eindhoven
Netherlands
+31 85 902 00 34