

EDITION LIMITÉE

DES LÈVRES CHIC ET PRÉCIEUSES !

Rouge intense Sothys
239- rouge orangé d'Italie
Rouge intense Sothys
243- bois de rose de Venise

- Le **rouge à lèvres** Sothys se réinvente en édition limitée et dévoile un nouvel écrin **précieux**.
- Un nouveau design **raffiné, épuré et iconique**.
- A appliquer directement au doigt ou au pinceau.

LE + PRODUIT

Une nouvelle teinte rouge
orangé ultra-glamour et une
teinte bois de rose séduisante.

TOUCHE FINALE !

Vernis Sothys 316- bois de rose de Venise
Osez la nouvelle teinte chic et
pailletée de Vernis Sothys !

LE +
PRODUIT
Application
facile et tenue
optimale !



239- ROUGE
ORANGÉ D'ITALIE

243- BOIS DE
ROSE DE VENISE



 **SOTHYS**
PARIS

Echappée vénitienne
Collection maquillage

© www.sothis.com PHOTOS : JF VERGANTI, MARIE ZDZIEGANOWSKI, JULY D, DIANE ANTONIO, IMPRESSION LES MINÉRIEUX, CORREZENS - BRIVE, 300460, 07/20, SOTHYS PARIS, SAS AU CAPITAL DE 2 500 000 EUROS, SIÈGE SOCIAL : 18 RUE DU FAUBOURG SAINT HONORÉ, F 75008 PARIS - PHOTOGRAPHIE RETOUCHÉE - PHOTOS NON CONTRACTUELLES. RENATA EST MAQUILLÉE AVEC : TEINT TRANSPARENT - 20 ROSE ÉCLATANT, PALETTE YEUX DUO - 10 OR VENTENÉ & BRUN BARROQUE, CRAYON YEUX REGARD PROFOND - 40 BRUN MYSTÈREUX, MASCARA SOURCILS - 10 TEINTE UNIVERSELLE, ROUGE INTENSE SOTHYS - 243 BOIS DE ROSE DE VENISE, VERNIS SOTHYS - 316 BOIS DE ROSE DE VENISE.

UN REGARD INTENSE ET MYSTÉRIEUX !

Palette yeux duo
10- or vénitien & brun baroque.

Crayon yeux regard profond
40- brun mystérieux.

LE + PRODUIT

- Un doré irisé pour illuminer le regard
- Un brun-taupe mat, l'intemporel du maquillage

1.



2.



3.



10- OR VÉNITIEN & BRUN BAROQUE

1.

J'UNIFIE.

Appliquer la teinte **brun** sur l'ensemble de la paupière grâce à l'embout large du **Pinceau yeux 30**.

2.

JE DESSINE.

Appliquer le **Crayon yeux regard profond** au ras des cils sur toute la longueur haut et bas et à l'intérieur de l'œil.

LE + PRODUIT

Texture ultra-glossante, longue tenue effet "vinyl".

3.

J'ILLUMINE.

Appliquer la teinte **dorée** au coin interne de l'œil dessus et dessous avec l'embout rond du **Pinceau yeux 30**.



40- BRUN MYSTÉRIEUX

10- TEINTE UNIVERSELLE

UN SOURCIL SOPHISTIQUÉ !

Mascara sourcils 10- teinte universelle

★ La **touche finale** pour apporter un coup d'éclat au regard !

Appliquer le **Mascara sourcils** délicatement sur les sourcils par de petits mouvements, en remontant progressivement vers le coin externe de l'arche.



Astuce! Pour un sourcil sophistiqué, commencer par dessiner la ligne à l'aide du Stylo sourcils puis appliquer le Mascara sourcil.

LE + PRODUIT

Sa brosse permet une application facile, précise, sans paquets ni bavures / Formule **waterproof**.

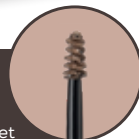

UN TEINT MATIFIÉ ET LUMINEUX !

Teint transparent 20- rosé éclatant

Sa texture soyeuse **haute-définition** et son fini **mat** en font une poudre de finition parfaite. Le maquillage est fixé et la tenue renforcée.

LE + PRODUIT

Une teinte rosée pour un effet **bonne mine** et **lumineux** immédiat.

Appliquer après le fond de teint à l'aide du **Pinceau poudre**.

20- ROSÉ ÉCLATANT



EDITION LIMITÉE