

Buitenkant

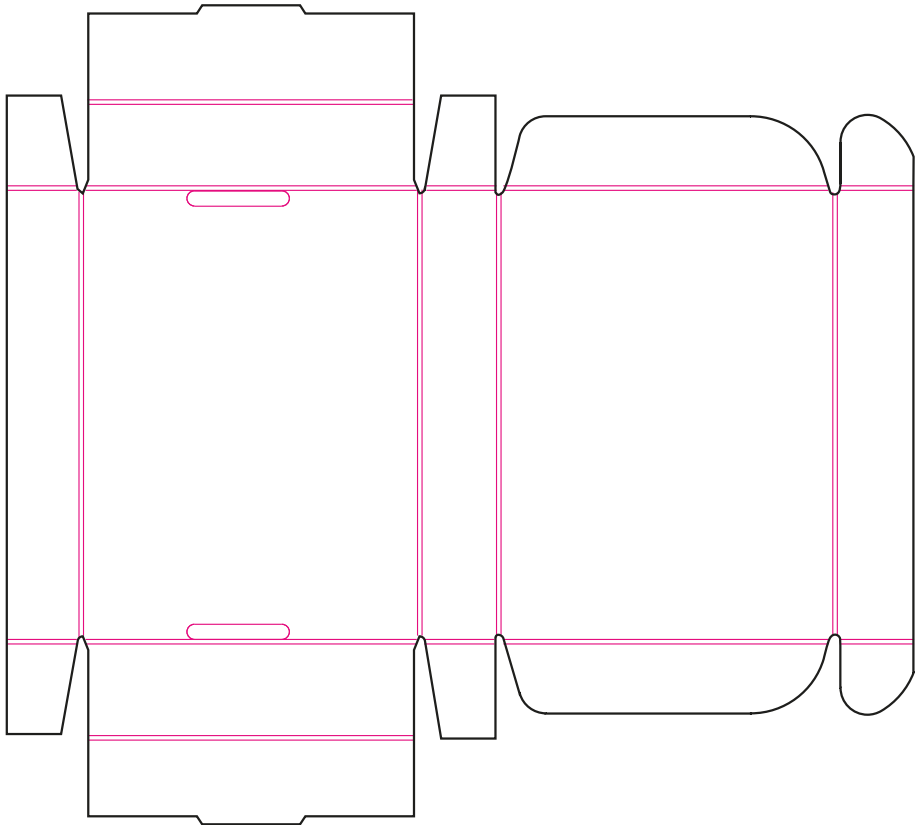

De buitenzijde van de brievenbusdoos is herkenbaar aan de naden die als het ware op het karton liggen. Ga je de brievenbusdoos vouwen dan dienen deze niet zichtbaar te zijn.

De strakke naden van de brievenbusdoos bevinden zich dan aan de binnenzijde van de brievenbusdoos.

Binnenkant

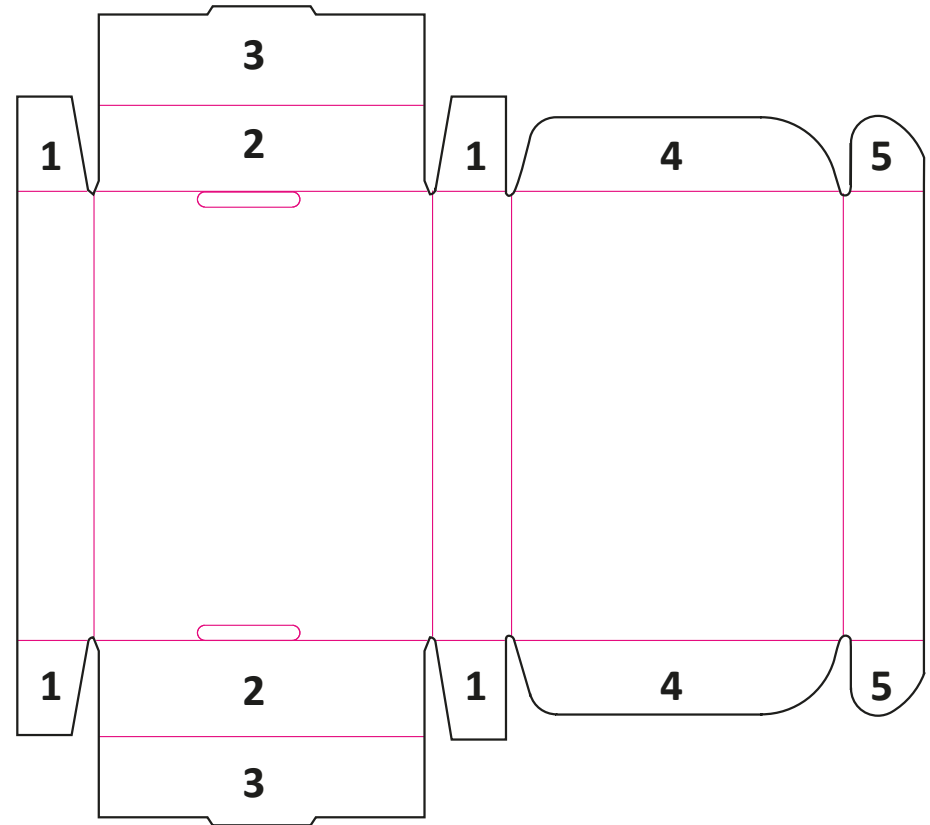

Hoe te vouwen:

Buig de te vouwen kleppen 1x rustig naar binnen zodat ze voor gebogen zijn. De kortste flapjes (1) dienen naar binnen gebogen te worden. Vervolgens flap je de bredere zijkanten (2) om naar binnen, deze komen dan over de korte flapjes heen te zitten. De brede zijkanten (3) kunnen middels de nokjes in de inkeping gedrukt worden. Vervolgens ga je verder met de klep. De 2 bredere flappen aan de zijkant van de bovenklep (4) moeten aan de binnenzijde komen te zitten van de brievenbusdoos. De 2 kleine flapjes aan de bovenklep (5) duw je in de voorzijde in de zij inkepingen van de brievenbusdoos.

Outside

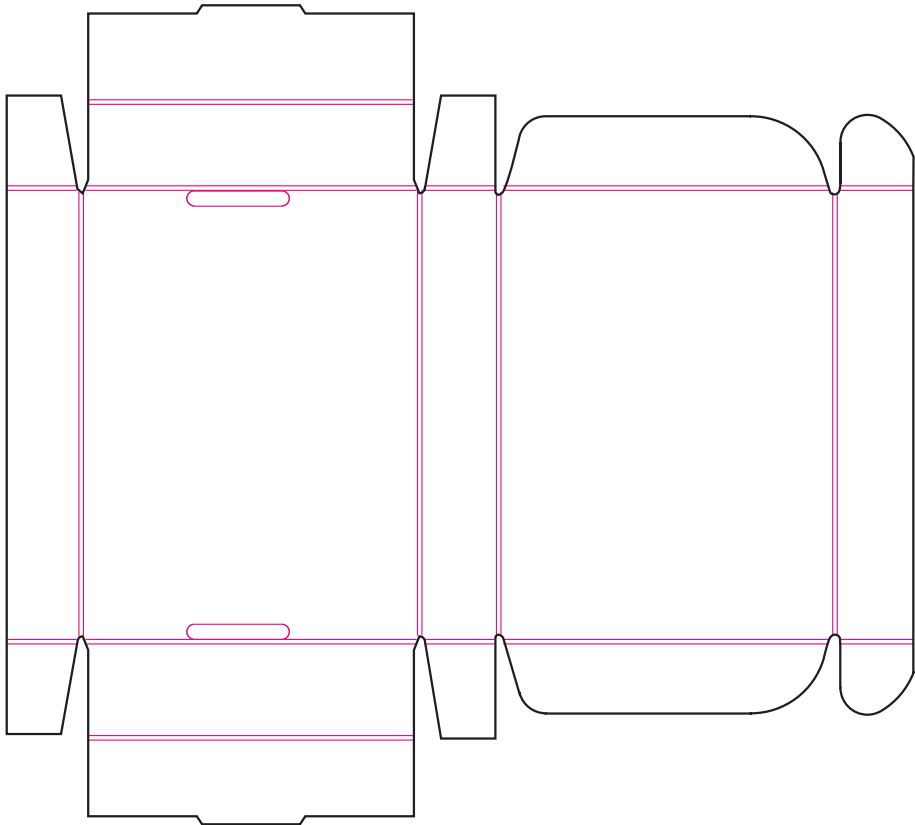

You can recognize the outside of your mailer box by the fold lines which seem to be lying 'on top of the carton' of the unassembled box sheet.

When you start folding the box, the outside must be faced downwards.

The small incised fold lines are located at the inside of the box. This side should be up if you start folding the box.

Inside

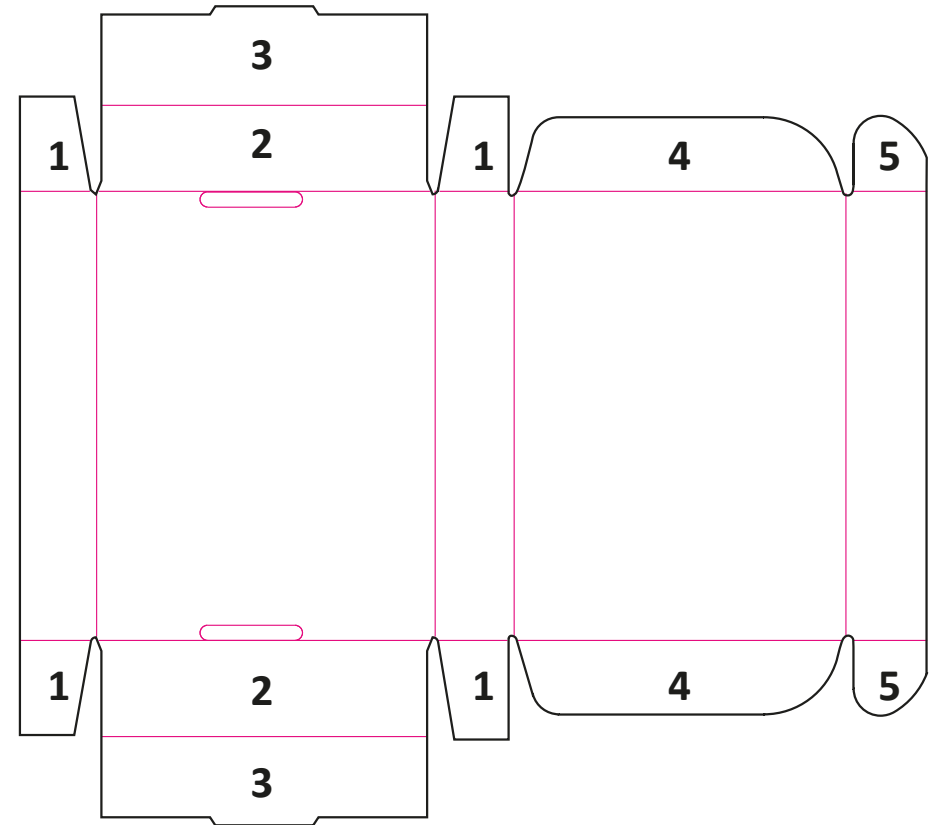

How to fold:

Fold each line gently to the inside. It will facilitate the next steps. Do not press the folding lines with too much strength. The fold angle should not be bigger than 90-degrees.

Fold the small flaps (parts 1) to the inside and toward parts 2.

After that, you fold the side walls (2) around the small flaps.

Next step is to tuck the side wall (3) into the notches. The extended parts should fit into the slit into the bottom.

You fold the 2 flaps (4) to the inside of the box.

Lastly, the two small wings (5) fit into the side panels.