

Deksel voorzijde verwijderen van de Electronica kast.

LAN aansluiting verbinden.

1. Pijltje naar beneden dan ESC



2. Netwerk selecteren dan ok. Dan IP adres
Dan weer ok.



3. Netwerk IP adres. Normaal is dat 192.168.000.003. Deze invoeren in uw web – browser van uw pc of telefoon



4. Bij password LOGO in tikken

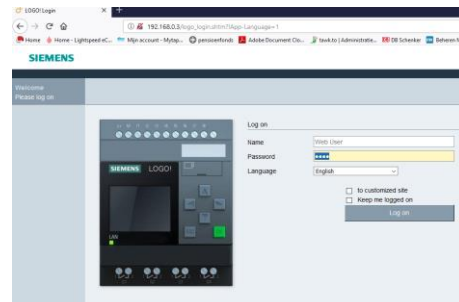

5. u bent in het scherm van de Logo

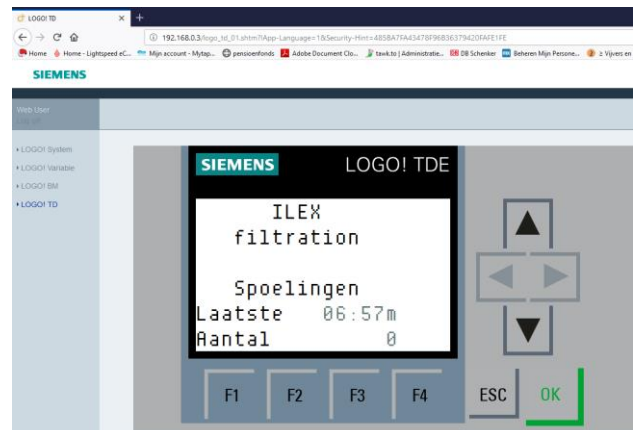

F1 = Spoelen,

F2 = dagteller op 0,

F3 = Noodloop, dit is op tijd spoelen wanneer bijvoorbeeld de vlotterdefect is, standaard ingesteld op 5 min..

F4= Noodloop weer uitschakelen.