designer chairs 24

Over Designerchairs24

Maak een keuze uit de door ons zorgvuldig geselecteerde collectie en creëer het interieur van jouw dromen. Onze kracht ligt in het feit dat we onze producten rechtstreeks bij de fabrikant kopen. Hierdoor kunnen we altijd een uitstekende prijs-kwaliteitsverhouding garanderen inclusief snelle levering.

Deze stoel ademt design

Design en kwaliteit voor een betaalbare prijs; Charles Eames had eind jaren 50 als een van de eerste ontwerpers het idee om design stoelen voor de massa te maken.

Hij ontwierp het model dat we nu als de beroemde Eames DSW chair kennen waar relatief eenvoudig grote hoeveelheden van geproduceerd konden worden.

En met succes. Ondertussen is de Eames DSW stoel namelijk miljoenen keren geproduceerd en behoren de Eames stoelen bij liefhebbers van modern en eigentijds design tot een van de populairste zitmeubels.

Werk beter en fijner op de Eames EA-serie

Wij kunnen je verzekeren dat je geen spijt gaat krijgen als je besluit een van de Eames bureaustoelen te kopen. Want behalve dat het design van de bureaustoel prachtig is, zit de stoel ook nog eens heerlijk. En als je van plan bent veel gebruik te maken van een van de EA-stoelen, zal comfort zonder twijfel belangrijk zijn.

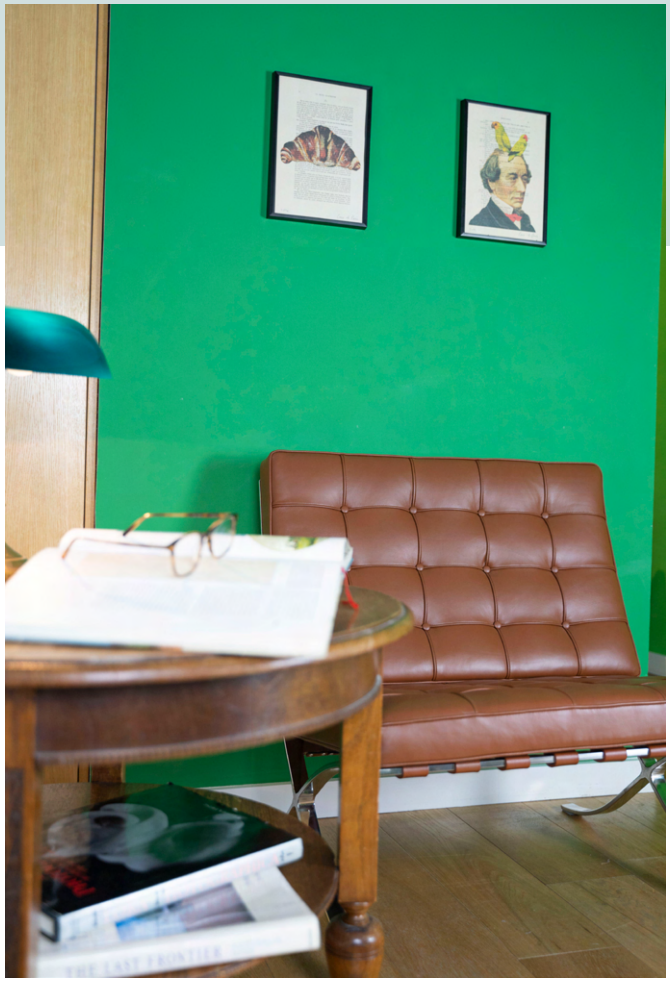

Werken wordt weer leuk

Of jij nu van plan bent om als zelfstandige deze bureaustoel in huis te halen of dat je voor het hele kantoor op zoek bent naar design vergaderstoelen: de Eames bureaustoelen zijn van alle markten thuis.

Ons complete assortiment Eames bureaustoelen bekijken? Ontdek hierboven welke office chairs van Eames je bij ons kunt kopen. Kwaliteit, design en comfort. Dat kan iedereen waarderen!

Op deze stoel wil je elke dag zitten

Sommige stoelen, hoe mooi en uniek ze ook zijn, gaan na enige tijd vervelen. Het is niet ongewoon om uitgekeken te raken op een ontwerp. Zelfs als je bij het kopen van de stoel dit nooit verwacht had.

Van iconische designs als de Barcelona Chair door Mies van der Rohe hoef je niet te verwachten dat je ooit op de stoel uitgekeken raakt. Dergelijke designs zijn zo tijdloos, dat je geen interieur gaat vinden waar de stoel niet zijn plek weet te vinden. En dat zorgt ervoor dat het een design fauteuil is waar je een band mee schept.

Zoals je al had kunnen ontdekken is de Barcelona Chair in diverse modellen in onze webshop beschikbaar. Van zwart premium leder tot de bekleding met koei-enhuid. Voldoende keuze voor de echte liefhebber.

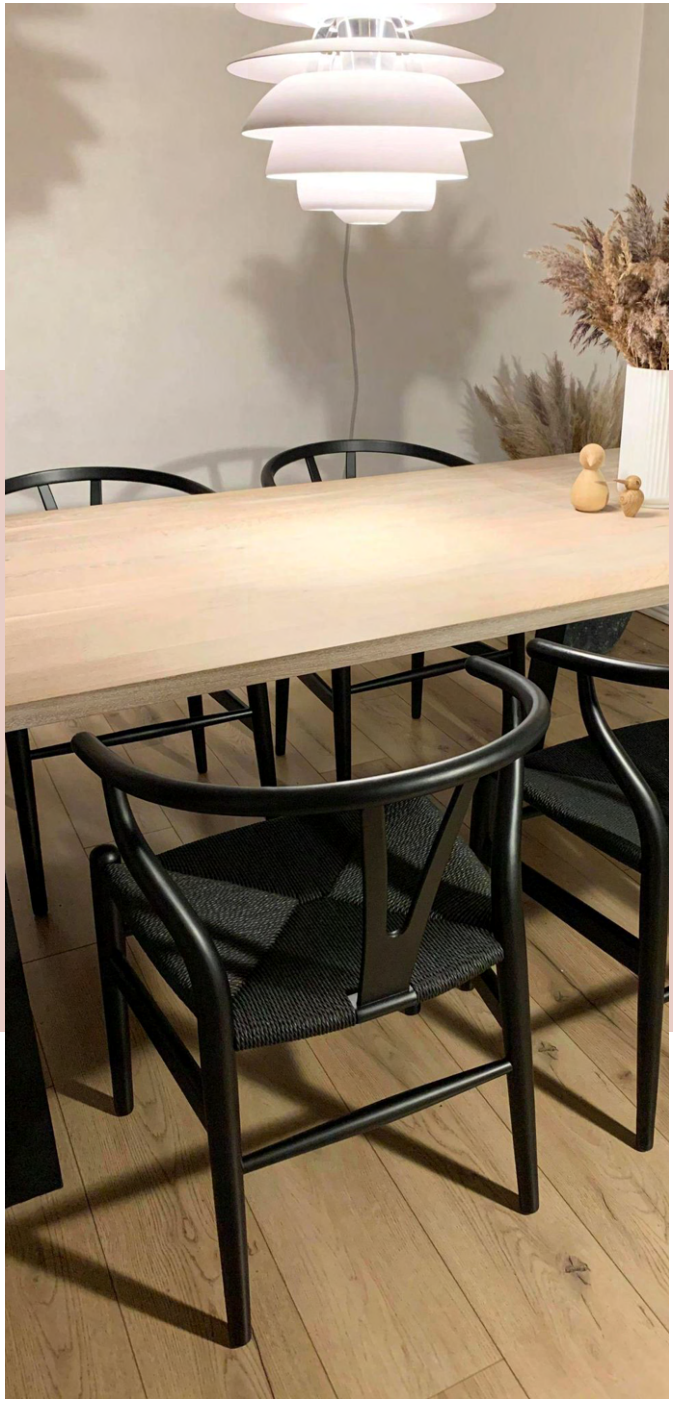

Het groeiende aanbod van dé design meubel webshop van het land

Omdat de meeste interieurliefhebbers gemiddeld om de twee jaar het interieur van hun huis veranderen, vinden wij dat wij mee moeten veranderen. Zonder aan de vraag van het moderne interieur te kunnen voldoen zouden wij onszelf ook geen design meubel webshop meer mogen noemen.

Wij voegen dan ook met enige regelmaat nieuwe design stoelen, banken en andere producten aan ons assortiment toe. Hierdoor maken wij het mogelijk om een uniek en divers aanbod te kunnen aanbieden dat past bij het interieur van morgen.