

---

# Handleiding inloopdouche

## Ludvika

---



### Benodigdheden

De installatie van de inloopdouche Ludvika is betrekkelijk eenvoudig. Het volgende is daarbij nodig:

<input type="checkbox"/> Waterpas	<input type="checkbox"/> Steenboor 6 mm
<input type="checkbox"/> Schroevendraaier	<input type="checkbox"/> Ijzerzaag
<input type="checkbox"/> Boormachine	<input type="checkbox"/> Transparante kit
<input type="checkbox"/> Potlood	

### *Let op!*

Ga ten alle tijden voorzichtig om met het glas. Aan te raden is om de installatie met twee personen te doen. Het glas van de douchewanden is gemaakt van veiligheidsglas. Echter blijven de hoeken altijd kwetsbaar. Let er dus goed op dat deze nergens tegenaan stoten!

### Stap 1: Muursteunen bevestigen

---

1: Houdt de muursteunen tegen de muur met behulp van de waterpas en teken de gaten af met een potlood. Dit kan bijvoorbeeld op een hoogte van 25 en 175 cm.

2: Boor de gaten met een 6mm boor.

3: Stop de pluggen in de gaten en schroef de muursteunen vast aan de muur.

## Stap 2: Glasplaat

---

Het is aan te raden om als eerste bijvoorbeeld een luciferhoutje/spie op de vloer te leggen. Zo komt de douchewand ongeveer 1 mm boven de grond.

- 1: Druk de glasplaat in de muursteunen.
- 2: Wanneer naar wens, draai de schroeven van de muursteunen aan om de glasplaat te klemmen.
- 3: Kit de glasplaat bij de vloer af en haal het luciferhoutje/spie weg.

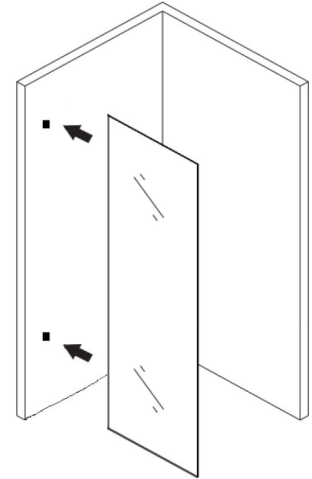

## Stap 3: Stabilisatiestang

---

1: Plaats de glassteun, op bijvoorbeeld 5 cm van het uiteinde van de glasplaat, bovenop het glas. Vervolgens vastdraaien met de schroevendraaier, totdat deze geklemd zit.

2: Boor een gat (parallel aan de glassteun op de muur) met een 6mm boor.

3: Stop de plug in het gat en schroef de muursteen vast.

4: Schuif de buis in de muur- en glassteun. Deze kan op maat gezaagd worden met een ijzerzaag. Let op: zaag de open kant van de buis af!

(Eventueel is de stabilisatiestang ook verticaal te monteren door deze op de kopse kant van de glasplaat te bevestigen)

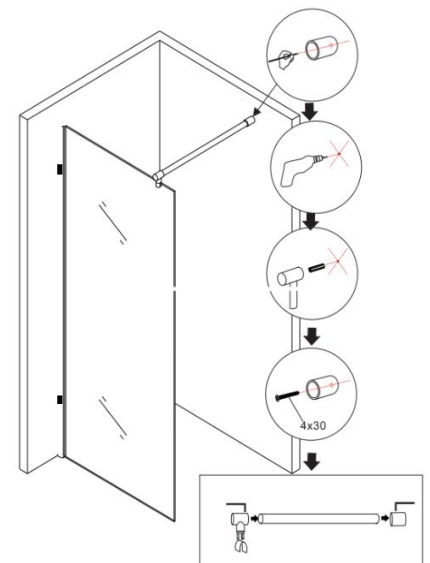

*Wij wensen u veel plezier met de inlopdouche!*