

Handleiding Alfa Romeo Spider Brera 939 windscherm

Stap 1:

Open de twee voorgesneden vakken in uw bagageruimte.



Stap 2:

Achter deze vakken vindt u aan beide zijden een schroefdraadbevestigingspunt.

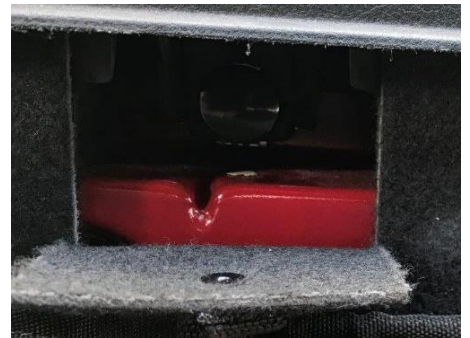

Stap 3:

Steek de bevestigingspinnen van het windscherm door de uitsparingen.



Stap 4:

Schuif de ring over het schroefdraad van de bevestigingsschroef. Draai deze nu aan beide kanten in de eerder genoemde schroefdraadbevestigingspunten.



Het windscherm is juist bevestigd! U kunt nu windvrij genieten in uw Alfa Romeo Spider Brera 939