

# Jumperinstellingen

	Linker jumper	Rechter jumper
0W-30W		
30W-90W		
90W-150W		

## Aansluitschema

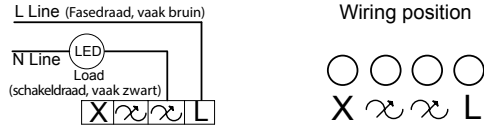

Wisselschakeling:

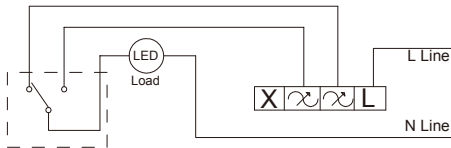

## MIN 1 en MIN 2 instellen

Zet de verlichting aan middels de dimmer as. Draai vervolgens de dimmer as zo ver mogelijk naar links (minimale lichtoutput). Gaan de lampen knipperen? Draai dan met een schroevendraaier de MIN 1 potmeter langzaam naar rechts voor stabiel licht. Is het licht al stabiel? Draai de MIN 1 dan langzaam naar links voor een nog betere dimbaarheid, U kunt met de MIN 2 de instellingen nog iets verfijnen. U stelt de lampen in net vóór het punt dat de lampen gaan knipperen. Dat is de beste dimbaarheid van deze led lampen.

## Storing en veiligheidsaanwijzingen

Bij een storing in de dimmer of de lampen checkt u allereerst de zekering. Wanneer deze stuk is, vervangt u deze door de extra meegeleverde zekering. Deze vindt u in het zekeringkastje. Vervang de zekering alleen door hetzelfde type (F1H250V).

Bij het niet naleven van de installatieaanwijzingen kan schade aan het toestel of brand ontstaan. Door het zelf uit elkaar halen van het binnenwerk vervalt de garantie evenals het niet naleven van deze installatieaanwijzingen.

# Ec◊Dim<sup>®</sup>

Led dimmer fase aansnijding / leading edge

ECO-DIM.01

### Let op:

Het installeren van de dimmer op een netstroom van 230V dient te worden uitgevoerd door een gediplomeerd vakman, rekening houdend met de nationale voorschriften. Zorg bij alle werkzaamheden dat de elektriciteit is uitgeschakeld.

# ECO-DIM.01

**Artikelnummer:** ECO-DIM.01  
**Type led dimmer:** Leading edge / Fase aansnijding  
**Vermogen:** 0-150 Watt  
**Bediening:** Druk/draaischakelaar  
**Verpakking:** Per stuk verpakt

## Geschikte afdekramen:

- ✓ Berker by Hager
  - ✓ Busch-Jaeger
  - ✓ Gira
  - ✓ JUNG
  - ✓ Merten by Schneider
  - ✓ Niko
  - ✓ PEHA
- alleen voor Busch-Jaeger*
- alleen voor Jung*
- voor Bush-Jaeger en Niko*

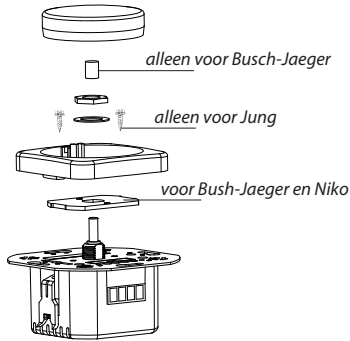

## Geschikt voor:

- 230V led lampen\*
- Gloeilampen
- 230V halogeenlampen
- Laagspanningslampen met magnetische trafo

\*Mits de led lampen werken op een fase aansnijdende/leading edge led dimmer.

## Installatie

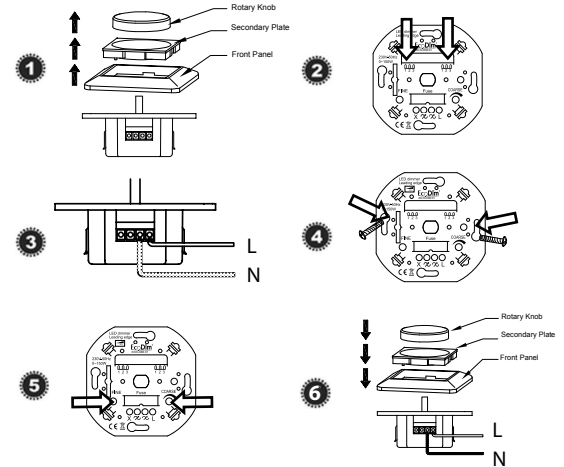

**Stap 1:** Verwijder de knop en het afdekraam.

**Stap 2:** Tel het wattage van de totaal aangesloten verlichting op en stel de jumpers in zoals aangegeven onder 'Jumpers instellen'.

**Stap 3:** Zorg er altijd voor dat de elektriciteit tijdens de installatie is uitgeschakeld. Sluit vervolgens de stroomdraden aan zoals aangegeven in het 'Aansluitschema'.

**Stap 4:** Installeer de dimmer nu in de inbouwdoos. Dit kan met schroeven of door de schroeven van de inbouwklemmen aan te draaien.

**Stap 5:** Schakel de elektriciteit weer aan. Zet de aangesloten lampen aan middels de dimmer as. Stel nu MIN 1 en MIN 2 in, zoals aangegeven onder 'FINE en COARSE instellen'.

**Stap 6:** Plaats het afdekraam en de dimmerknop weer op de dimmer.