

# DIA RICHESSE

PERFECT VOOR NATUURHAAR

DONKERDER KLEUREN

TOON OP TOON / MILKSHAKES

DIRECT NA OMVORMING

SUBLIEME GLANS (CLEAR)

DEKKING VAN EERSTE GRIJZE HAREN

TOT 1.5 TINT VERHELDEREN

TOON OP TOON (NATUURHAAR)

KARAKTER-KLEURING OP DONKERE BASIS

# DIA LIGHT

PERFECT VOOR GEKLEURD/GEVOELIG HAAR

DONKERDER KLEUREN

TOON OP TOON / MILKSHAKES

DIRECT NA OMVORMING

SUBLIEME GLANS (CLEAR)

COLOR MATCHING (GEKLEURD HAAR)

## TECHNOLOGIE

### ALKALISCHE TECHNOLOGIE

#### ALKALISCH:

Dia Richesse zorgt voor een lichte zwelling van het natuurhaar zodat de kleurdeeltjes door kunnen dringen in de haarschubben met de mogelijkheid om tot 1.5 tint te verhelderen. Het kan tot 70% grijs haar dekken en creëert rijke en intense karakters. Tot 4 tinten donkerder kleuren op gekleurd haar.

### ZURE TECHNOLOGIE

#### ZUUR:

Dialight heeft een pure pH dichtbij de natuurlijke pH van het haar en is daardoor heel zacht voor het haar: De haarvezel zwelt nauwelijks op.

#### GEEN VERHELDERING

Langdurige karakters met respect voor de haarschubben, waardoor het haar ongelooflijk glanst.

## KENMERKEN

Om een karakter toe te voegen aan natuurhaar.

#### CLEAR:

Het karakter van de gekozen tint verzwakken door aan de tint de Clear toe te voegen:  $\frac{1}{4}$  Clear +  $\frac{3}{4}$  gekozen tint of  $\frac{1}{2}$  Clear +  $\frac{1}{2}$  gekozen tint. Je kan de Clear ook puur gebruiken als Gloss service.

#### MILKSHAKE:

Verhelder je high-lights en geef de nuance aan de blonde lokken met 15 volume. Inwerktijd is 5 tot 10 min.

Om een karakter toe te voegen aan gekleurd en/of gevoelig haar.

#### CLEAR:

Het karakter van de gekozen tint verzwakken door aan de tint de Clear toe te voegen:  $\frac{1}{4}$  Clear +  $\frac{3}{4}$  gekozen tint of  $\frac{1}{2}$  Clear +  $\frac{1}{2}$  gekozen tint. Je kan de Clear ook puur gebruiken als Gloss service (toe te passen op natuurhaar met een inwerktijd van 30 min).

#### MILKSHAKE:

Toon high-lights of geef een nuance aan de high-lights met 6 of 9 volume. Inwerktijd 5 tot 10 min.

## OXIDANTEN + MENGVERHOUDING + INWERKTIJD

### DIA ACTIVATEUR



6 vol 9 vol 15 vol

Crème oxidant speciaal ontwikkeld voor gebruik bij Dia Richesse en Dia Light

Verkrijgbaar in 3 volumes (6, 9 en 15 volume)

### MENGVERHOUDING 1:1.5



50 ML  
DIA COLOR



75 ML  
DIA ACTIVATEUR



Meng het in een **OPBRENGFLACON** of kleurbakje

Meng het totdat er een gladde crème structuur is



Inwerktijd **MAXIMAAL 20 MINUTEN**  
(hangt af van de service)

## GRIJSDEKKING

TOT **70%** GRIJSHAAR GEBRUIK VAN NATUURTINT

### TIP DIA RICHESSE

**0-30%** GRIJSHAAR  
elke gewenste tint toepasbaar

**30%-70%** GRIJSHAAR  
 $\frac{1}{2}$  wensint +  $\frac{1}{2}$  natuurtint + 15 volume

# DIA RICHESSE

### HI-VISIBILITY

**0-10%** GRIJSHAAR  
elke gewenste Hi-Visibility tint toepasbaar

**10-50%** GRIJSHAAR  
 $\frac{1}{2}$  DIA RICHESSE natuurtint +  $\frac{1}{2}$  DIA RICHESSE HI-Visibility tint

**ALLERGIE TEST** gebruik alleen de kleur, zonder de oxidant. Gebruik dezelfde kleurhoogte, of 1 tint donkerder als dat je gaat toepassen na 48 uur.

L'ORÉAL  
PROFESSIONNEL  
PARIS

## GEVOELIGHEIDSTEST

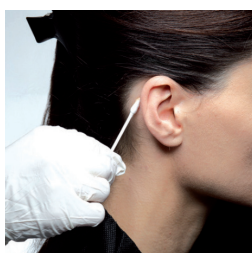

### Uitvoering van de gevoeligheidstest:

- Verwijder oorbellen.
- Breng achter het oor met een wattenstaafje voldoende kleurproduct (ongemengd, zonder Oxydant Riche) aan op een plekje ter grootte van 1 à 2 cm<sup>2</sup>.

Herhaal dit en laat het in de tussentijd drogen. Sluit de verpakking weer zorgvuldig af.

- Wacht 48 uur zonder te wassen, te bedekken of aan te raken. Wanneer u of uw klant tijdens deze periode een reactie vaststelt zoals hevige prikkelingen, huidirritatie, huiduitslag of een branderig gevoel, op of rond het proefplekje, **GEBRUIK HET PRODUCT DAN NIET.**

In het zeldzame geval van een reactie tijdens het opbrengen, ga niet verder met kleuren en raadpleeg medische hulp. Neem in acht dat lichaams- en/of henna tatoeages de gevoeligheid voor de haarkleuring kunnen verhogen.

## ONDERGRONDSTABEL

### KLEURHOOGTES

10   SUPER LICHT BLOND
9   SUPER LICHT BLOND
8   LICHT BLOND
7   BLOND
6   DONKER BLOND
5   LICHT BRUIN
4   BRUIN
3   DONKER BRUIN
2   BRUIN ZWART
1   ZWART

### ONDERGRONDEN

10   ZEER LICHT GEEL
9   LICHT GEEL
8   GEEL
7   GEEL / ORANJE
6   ORANJE
5   ORANJE / ROOD
4   ROOD
3   DONKER ROOD
2   ZEER DONKER ROOD
1   DIEP DONKER ROOD

### NEUTRALISATIE

,2 PARELMOER
,1 AS
,7 METALLIC

## DE TECHNISCHE VOORSCHRIFTEN

### BASISKEUR MAKEN MET DIA LIGHT

Kies de juiste kleur (koel of warm) van Dialight uit de tabel en meng de kleur met 6 vol Diactivateur (1:1½). Pas de kleur toe op de lichte lengten en punten en laat 20 minuten inwerken. Spoel het daarna zorgvuldig uit, niet nawassen en droog het haar. Pas de gewenste INOA of Majirel kleur toe op het gehele haar.

KLEURHOOGTE	WARME KLEUREN	KOELE KLEUREN
8	¼ 8 + ¼ 8.34 + ½ clear	½ 8.3 + ½ clear
7	¼ 8 + ¼ 8.34 + ½ clear	½ 8.3 + ½ clear
6	¼ 7 + ¼ 7.43 + ½ clear	½ 6.3 + ½ clear
5	¼ 6 + ¼ 7.43 + ½ clear	½ 6.3 + ½ clear
4	¼ 5 + ¼ 7.43 + ½ clear	½ 5.32 + ½ clear
3, 2, 1	¼ 4 + ¼ 7.43 + ½ clear	½ 5.32 + ½ clear

### COLOR MATCHING

Na een kleuring met Majirel of INOA op de aanzet zoek je de kleur van Dia Light om de reeds gekleurde lengten en punten met nog meer respect te kleuren!